



Tarcza Finansowa PFR 1.0
Rozpoczęcie procesu rozliczania i umarzania
subwencji
dla MIKROFIRM i MŚP

Warszawa, 20.04.2021

Tarcza Finansowa PFR 1.0 w liczbach



LICZBA FIRM PRZYSTĘPUJĄCYCH
DO PROCESU UMORZENIA

346 770

60 405 985 427 zł

274 231

BENEFICJENTÓW
MIKROFIRM

72 539

BENEFICJENTÓW
MŚP

Beneficjenci ze 100% umorzeniem



6 790

BENEFICJENTÓW
MŚP

35 009

BENEFICJENTÓW
MIKROFIRM

41 799

LICZBA FIRM ZE 100%
UMORZENIEM

5 957 884 398 zł

Zdecydowana większość beneficjentów Tarczy PFR 1.0 przetrwała



82

LICZBA FIRM KTÓRE
„NIE PRZETRWAŁY”

63

UPADŁOŚĆ
LIKWIDACJA

19

ZAWIESZENIE
RESTRUKTURYZACJA

Schemat działania Tarczy Finansowej PFR



Współpraca z 17 bankami
komercyjnymi
i większością banków
spółdzielczych.

Współpraca technologiczna
i partnerstwo z KIR.

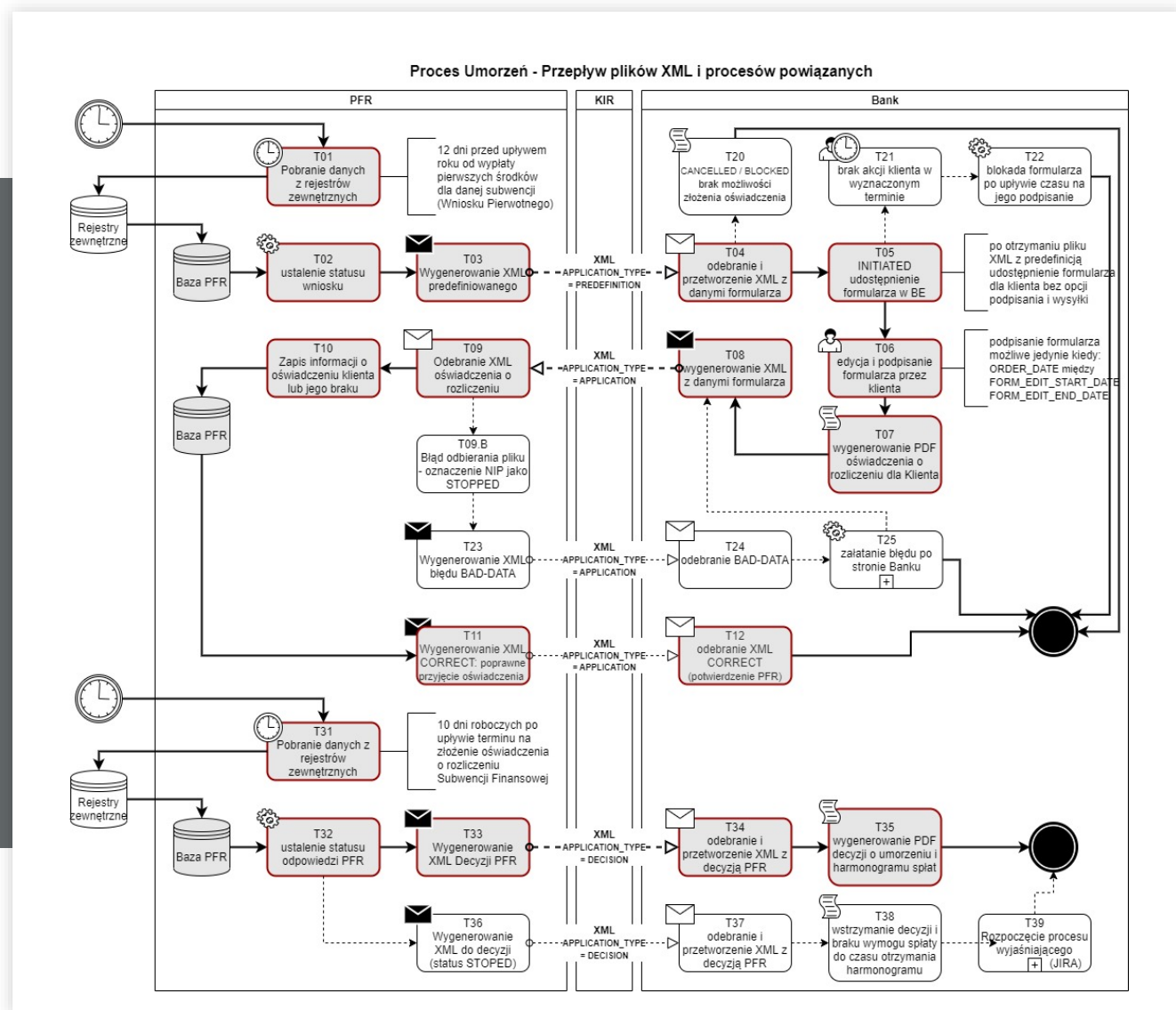

Dzienna liczba wydawanych decyzji z Tarczy Finansowej 1.0

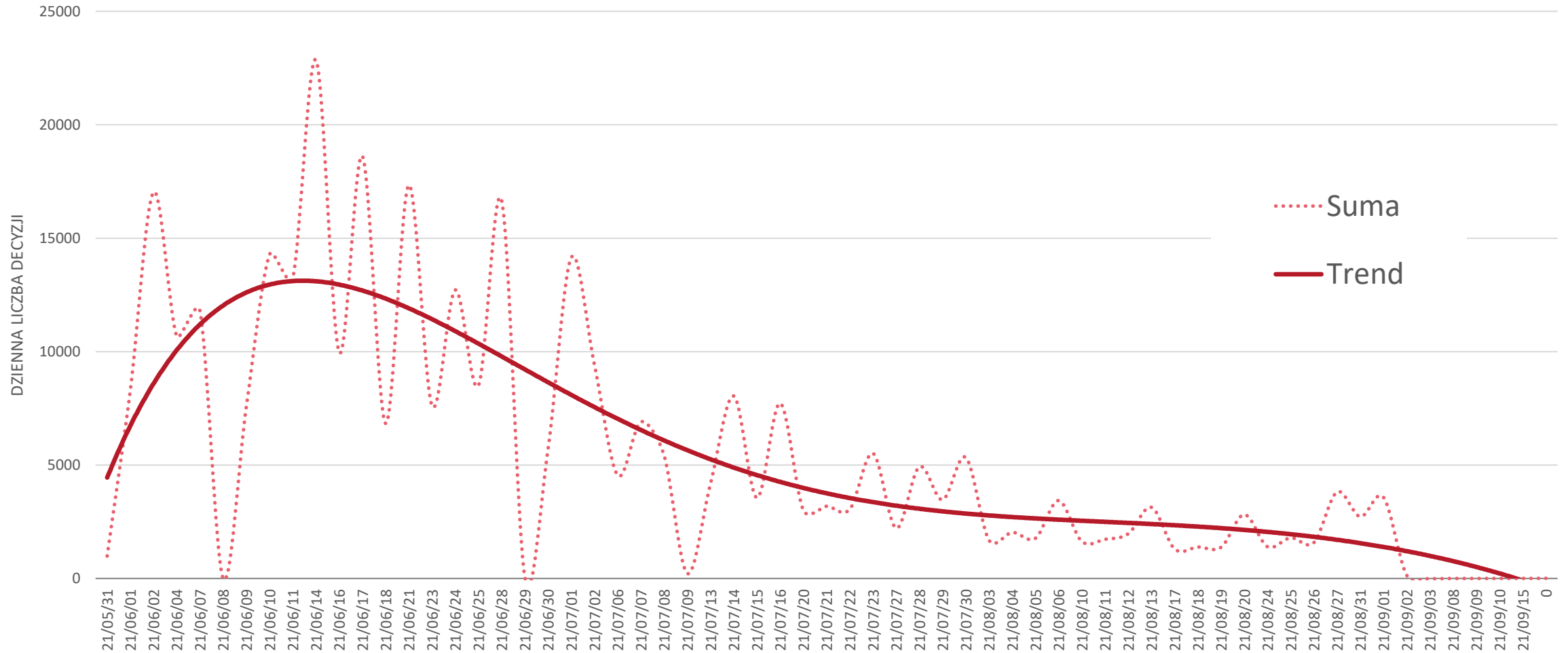

Zdarzenia, które mogą skutkować nieotrzymaniem umorzenia lub koniecznością zwrotu subwencji.



Niedostarczenie przez beneficjenta właściwych umocowań w terminie	Zidentyfikowanie ryzyka nieprawidłowości lub nadużycia	Złamanie przez beneficjentów wymogów sanitarnych związanych z pandemią COVID-19
<p>W przypadku błędów w umocowaniach PFR będzie poprzez bank wzywać firmy do uzupełnienia i naprawienia błędów.</p> <p>Brak złożenia umocowań będzie skutkować koniecznością zwrotu subwencji.</p>	<p>We współpracy z KAS i CBA na etapie wnioskowania w przypadku zidentyfikowania ryzyka nieprawidłowości PFR wydawał decyzje odmowne subwencje w Tarczy 1.0 (378 firm) oraz Tarczy 2.0 (265 firm)</p> <p>W przypadku zidentyfikowania ryzyka nieprawidłowości w ramach weryfikacji następczej we współpracy z KAS i CBA firmy są wzywane do zwrotu, subwencje nie będą umarzane oraz realizowane są kontrole u przedsiębiorcy.</p>	<p>Zarówno w momencie wnioskowania, jak i umarzania beneficjenci oświadczali, że nie łamali i nie będą łamać obostrzeń sanitarnych</p> <p>W przypadku stwierdzenia takich przypadków PFR będzie wzywać beneficjentów do zwrotu środków.</p>

PFR w ramach realizacji Programów Rządowych Tarcza Finansowa PFR, dokłada należytej staranności do właściwego zarządzania ryzykiem nadużyć i nieprawidłowości oraz współpracuje w tym zakresie z odpowiednimi organami i instytucjami Państwowymi.



1 042

LICZBA FIRM KTÓRE ZWRÓCIŁY SUBWENCJE

324

LICZBA FIRM W TRAKCIE ZWROTU

LICZBA FIRM WEZWANYCH DO ZWROTU
LUB WYJAŚNIENÍ:

1 366

580 987 570 zł

Umocowania Beneficjentów do reprezentacji



12 213

LICZBA FIRM, KTÓRE DO TEJ PORY
NIE POTWIERDZIŁY
UMOCOWANIA
(PROCES WERYFIKACJI TRAKCIE)

9 445

NIEDOSTARCZONE
UMOCOWANIA

2 768

NEGATYWNIE
ZWERYFIKOWANE



ROZLICZENIA I UMORZENIA

- ogólne zasady



Formularz umorzenia z PFR dla firm:
od **19 kwietnia 2021**



Wydawanie Decyzji:
od **31 maja 2021**



Nabór oświadczeń:
od **30 kwietnia 2021**



Pierwsze spłaty:
od **25 czerwca 2021**

Rozliczenie subwencji - kroki

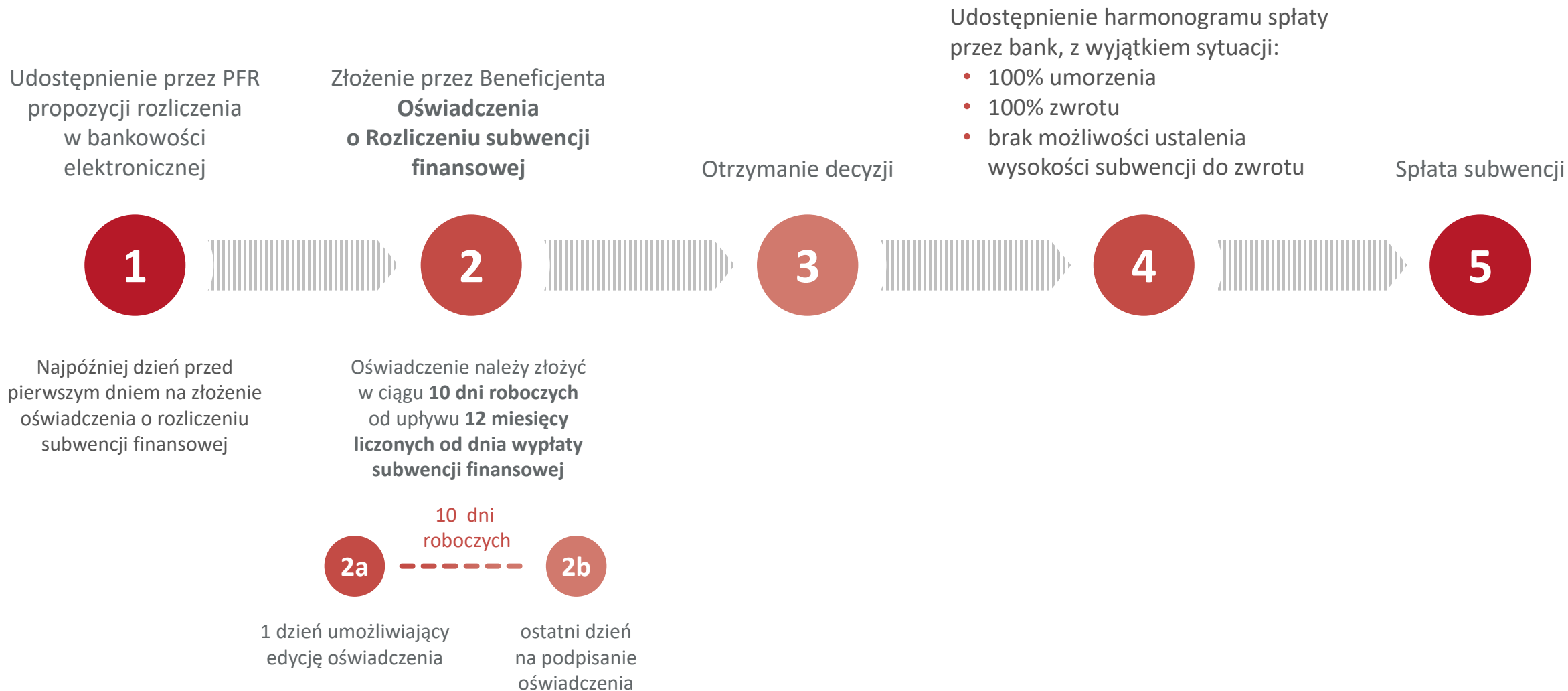

Terminarz - przykłady



**Wypłata subwencji
Beneficjentowi**

30.04.2020

18.05.2020

08.06.2020



**Udostępnienie przez PFR
propozycji rozliczenia**

przed **30.04.2021**

przed **18.05.2021**

przed **08.06.2021**



**Złożenie Oświadczenia
o Rozliczeniu subwencji
przez Beneficjenta**
(w terminie 10 dni roboczych)

Od **30.04.2021**

Do **17.05.2021**

Od **18.05.2021**

Do **1.06.2021**

Od **08.06.2021**

Do **22.06.2021**



Proces rozliczenia subwencji odbywa się za pośrednictwem bankowości elektronicznej

- Udostępnienie propozycji rozliczenia
- Edycja danych
- Złożenie Oświadczenia o Rozliczeniu
- Wydanie decyzji
- Harmonogram spłat



Rozliczenia dokonuje się w tym samym banku, w którym składany był wniosek



Przed złożeniem oświadczenia o rozliczeniu

(od tego zależy kwota do umorzenia):

- 1 Przeczytaj propozycję PFR dotyczącą rozliczenia
 - 2 Wyjaśnij rozbieżności w rejestrach publicznych
- jeżeli występują i dokonaj korekt
 - 3 Popraw dane, jeżeli są nieprawidłowe
 - 4 Uzupełnij kwotę skumulowanej straty gotówkowej na sprzedaży (tylko w przypadku MŚP)
 - 5 Sprawdź i podaj spadek przychodów ze sprzedaży
 - 6 Sprawdź/popraw kody PKD
 - 7 Podpisz oświadczenie z wykorzystaniem narzędzi autoryzacyjnych w bankowości elektronicznej
- Ważne, jeżeli masz prawo do 100% umorzenia



Po podpisaniu nie ma możliwości korekty oświadczenia – na podstawie oświadczenia PFR wyda decyzję!

Warunki umorzenia subwencji dla mikrofirmy



**25% kwoty subwencji
zawsze do zwrotu**

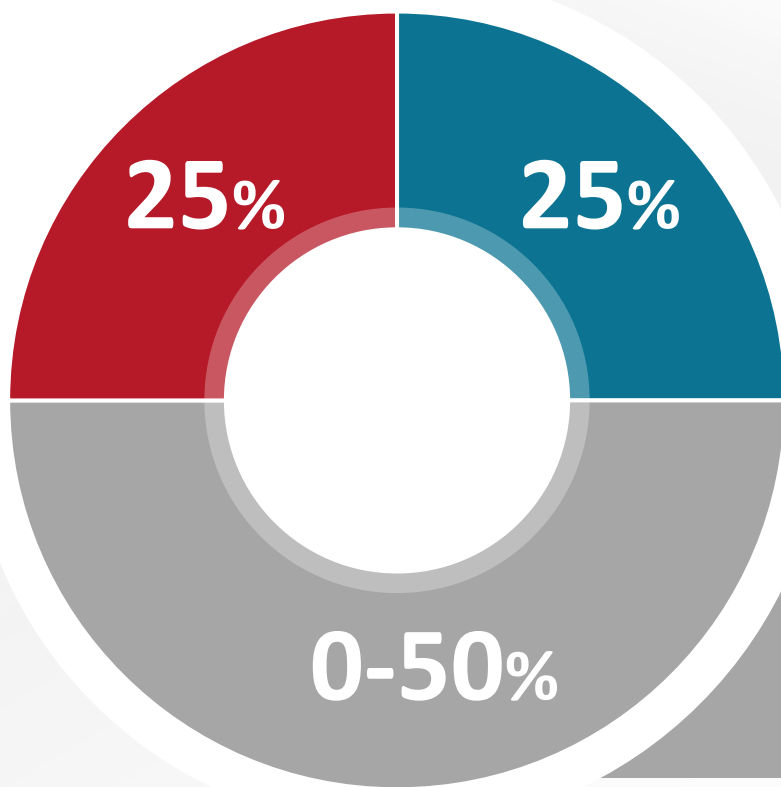

25% kwoty subwencji umorzone
pod warunkiem prowadzenia
działalności gospodarczej przez
12 miesięcy od dnia przyznania
subwencji

**Od 0% do 50% kwoty
subwencji umarzone jest
zależnie od utrzymania stanu
zatrudnienia**
– proporcjonalnie do skali
redukcji zatrudnienia.



**Redukcja stanu
zatrudnienia o 10% to
zwiększenie kwoty zwrotu
o 10% kwoty subwencji.**

Warunki umorzenia subwencji dla MŚP



**25% kwoty subwencji
zawsze do zwrotu**

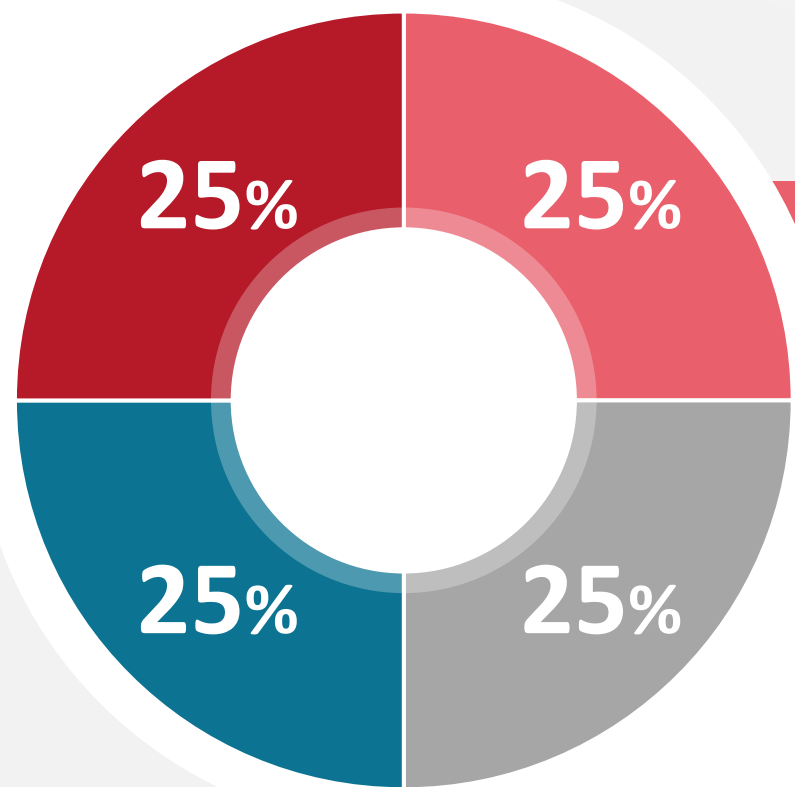

25% kwoty subwencji umorzone
pod warunkiem prowadzenia
działalności gospodarczej
przez 12 miesięcy

**Od 0% do 25% kwoty subwencji
umorzone jest zależnie od utrzymania
stanu zatrudnienia**

– proporcjonalnie do skali redukcji zatrudnienia



**Redukcja stanu zatrudnienia
o 10% to zwiększenie kwoty
zwrotu o 5% kwoty subwencji.**

**Od 0% do 25% kwoty subwencji
umorzone jest w zależności od
wykazanej skumulowanej **straty**
gotówkowej na sprzedaży**

Zasady zwrotu subwencji



Kwota subwencji finansowej, która podlega zwrotowi jest **nieoprocentowana**.

Spłata następuje w nie więcej niż **24 miesięcznych ratach**, po upływie 13 miesięcy kalendarzowych licząc od pierwszego pełnego miesiąca kalendarzowego następującego po miesiącu, w którym wypłacono subwencję.

Wypłata subwencji

PRZYKŁAD: maj 2020

Rozpoczęcie spłaty

PRZYKŁAD: lipiec 2021

Zakończenie spłaty

PRZYKŁAD: czerwiec 2023



Harmonogram spłat zostanie udostępniony w bankowości elektronicznej



Warunki umorzenia 100% subwencji dla MŚP i MIKROFIRM

- Nieprzerwane prowadzenie działalności gospodarczej w każdym czasie od daty przyznania subwencji do daty wydania decyzji przez PFR.
- Nieposiadanie statusu przedsiębiorstwa znajdującego się **w trudnej sytuacji** w rozumieniu art. 2 pkt 18 **Rozporządzenia Pomocowego** na dzień 31 grudnia 2019.
- Działalność faktycznie wykonywana oraz ujawniona w CEIDG albo rejestrze przedsiębiorców KRS wg stanu na dzień **31 grudnia 2019** obejmuje co najmniej jeden ze wskazanych rodzajów działalności, sklasyfikowanych **zgodnie z 54 kodami PKD**.
- Odnotowanie spadku przychodów ze sprzedaży o min. 30% w okresie wskazanym w Regulaminie.



Wszystkie powyższe warunki
muszą być spełnione **łącznie**



Odnotowanie spadku przychodów ze sprzedaży

o minimum **30%** w okresach

1 kwietnia
- 31 grudnia
2020

w
stosunku
do

1 kwietnia
- 31 grudnia
2019

lub

1 października
- 31 grudnia
2020

w
stosunku
do

1 października
- 31 grudnia
2019



Postępowanie wyjaśniające

WAŻNE!

1. Beneficjent nie może rozpocząć postępowania wyjaśniającego przed uzyskaniem decyzji z PFR.
2. Postępowanie wyjaśniające realizowane jest wyłącznie za pośrednictwem banku.
3. Postępowanie wyjaśniające nie zwalnia z obowiązku terminowej spłaty subwencji, zgodnie z otrzymanym wcześniej harmonogramem.
4. Postępowanie wyjaśniające nie dotyczy Beneficjentów, którzy zaakceptowali propozycję rozliczenia udostępnioną przez PFR bez zmiany kwoty subwencji finansowej do zwrotu (kwota bezsporna).



Uwaga! Na złożenie zapytania w postępowaniu wyjaśniającym, Beneficjent ma 10 dni roboczych od udostępnienia przez PFR decyzji o wysokości subwencji finansowej podlegającej zwrotowi.



Postępowanie wyjaśniające

Możesz zapytać PFR o:

- wysokość subwencji finansowej podlegającej zwrotowi, która została wskazana przez PFR w decyzji, **pod warunkiem udokumentowania różnic w treści decyzji**, a rzeczywistym stanem faktycznym,
- decyzję informującą o zidentyfikowaniu przez PFR nieprawidłowości, które uniemożliwiają ustalenie wysokości subwencji finansowej podlegającej zwrotowi



Beneficjencie:

- Bądź w kontakcie z bankiem
- Sprawdzaj komunikaty w bankowości elektronicznej
- Śledź stronę **www.pfr.pl**
 - Prezentacje i materiały,
 - Komunikat i interpretacje,
 - Aktualizowany dokument Q&A





PFR prowadzi codzienne, bezpłatne szkolenia online dla przedsiębiorców dotyczących zasad rozliczania i umarzania Tarczy Finansowej PFR 1.0.

- godz. **11.00**
- szkolenie dotyczące mikrofirm
- godz. **13.00**
- szkolenie dotyczące MŚP

PFR Portal PPK

Definicja Pracownika do liczenia średniego zatrudnienia

Osoba zatrudniona na podstawie stosunku pracy

Osoba współpracująca niezależnie od formy prawnej – jako 1 etat

W przeliczeniu na pełny wymiar czasu pracy:
Osoba zatrudniona na podstawie umowy o pracę zgłoszona do ubezpieczeń społecznych na ostatni dzień każdego z 12 miesięcy rozliczeniowych, z kodami: 0110, 0111, 0125, 0126.

Jako 1 etat:
Przebywająca na urlopie: macierzyńskim, rodzicielskim, wychowawczym, zgłoszona do ubezpieczeń z kodami 1240, 1211.

Pracownik młodociany (kod 0120) – jeśli jest wpisany wymiar czasu pracy, to liczymy zgodnie z tym wymiarem, w pozostałych przypadkach liczymy jako 1.

! Nie uwzględniamy osób przebywających na urlopie bezpłatnych przez pełny miesiąc kalendarzowy

Alina Niepłowicz
host (2)
PFR Portal PPK
PFR Portal PPK
prezenter (2)
Alina Niepłowicz
Katarzyna Rossiska

Alina Niepłowicz
Szanowni Państwo, w przypadku problemów technicznych prosimy się przelogować i zmienić przeglądarkę. Najlepiej działa Chrome, Firefox, Safari lub Opera.

W tym momencie chat jest wyłączony. Ostatnie 30 minut przeznaczone jest na sesję pytań i odpowiedzi – wtedy chat zostanie uruchomiony. Ze względu na liczbę uczestników chat będzie moderowany.

Prezentację udostępniemy do pobrania na koniec szkolenia

Do tej pory na szkolenia zapisało się ponad **20 tys. uczestników**



Tarcza Finansowa PFR 1.0
Rozpoczęcie procesu rozliczania i umarzania
subwencji
dla MIKROFIRM i MŚP

Warszawa, 20.04.2021